LEGENDEN-Party

Samstag, 2. März 2013

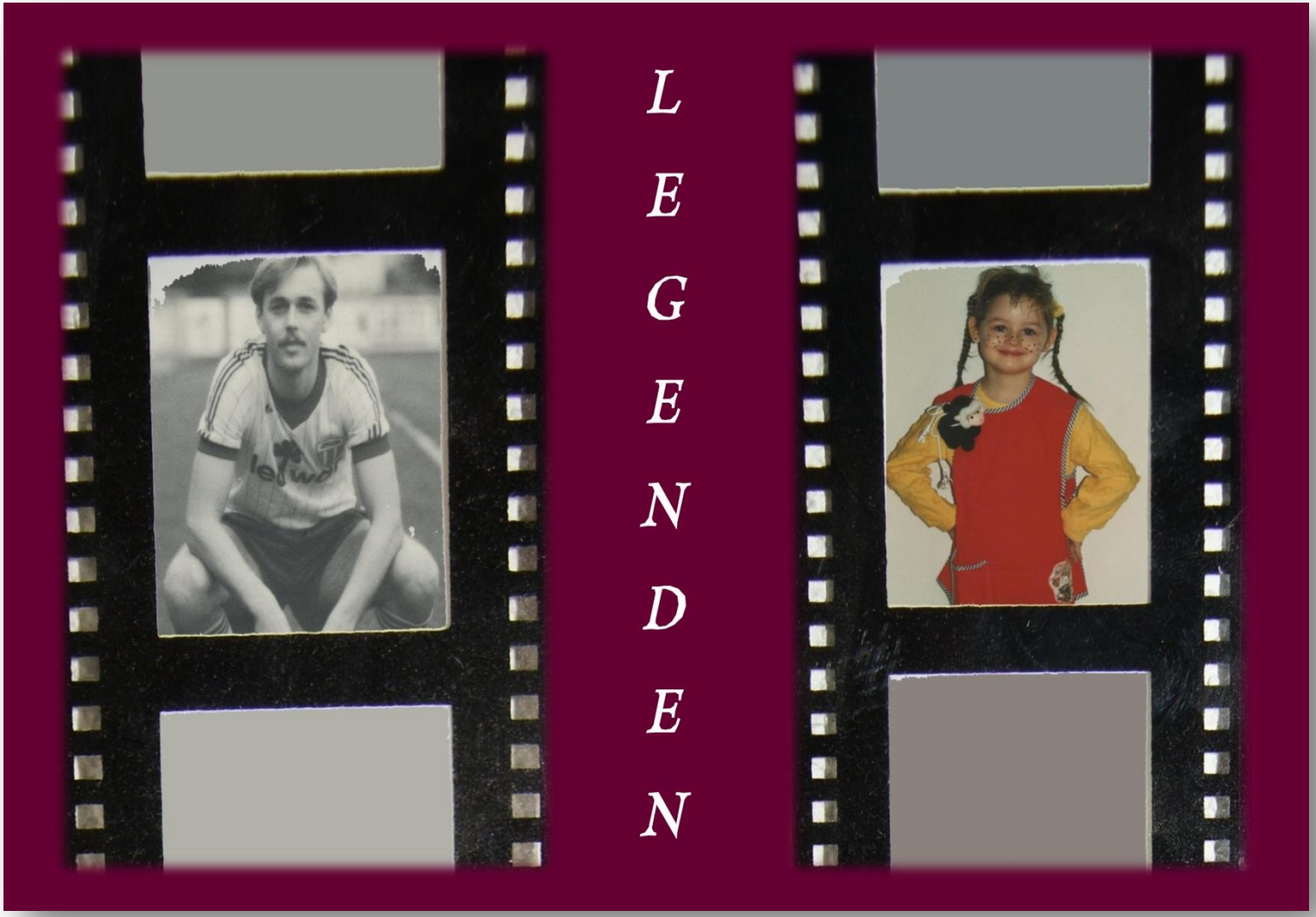

Die beiden Gastgeber und Jubilare

SARA süsse 20 - PETER reife 50

Sara macht sich doch gut als Sandy von Grease!

Auch Andi, alias Danny Zuko kann sich zeigen lassen…

Humphrey Bogart
das Original !

Die Kopie

Das Traumpaar
Audrey & Humphrey

Die Gäste

Special-Guests «The Luxis» eingeflogen aus Luxembourg

Die
Dallas-Korrespondentin
&
Charlie Chaplin

Der Top Gun-Boy,
fast besser als das Original!

Aus der Film und Musik-Szene
oder aus Walt Disneys Küche – alles war vertreten…

Vielleicht werden die «Blues Brothers» zu Prinzen und lassen sich von den süssen Schneewittchen verführen?

Und weil's So toll ist, den Charlie gleich im Trio-Pack!

SARA 20
PETER 50

Wunderbar, die Legenden leben weiter!

20
50
reife 50
süsse 20

20
süsse 20
reife 50
50

SARA 20
PETER 50
20
50
süsse 20
reife 50

reife 50
süsse 20

reife 50
süsse 20

reife 50
süsse 20

SARA 20
PETER 50

SARA 20
PETER 50

SARA 20
PETER 50

SARA 20
PETER 50

Die musikalische Unterhaltung, wie man sie kennt und liebt!

«Die Brüder»

20
50
reife 50
süsse 20

SARA 20
20
50

SARA 20
PETER 50
20
50

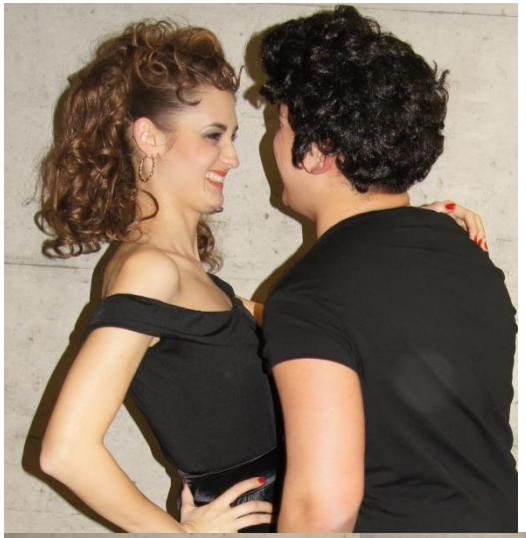

Das Grease-Tänzchen in Ehren!

... und das Tanzbein wird geschwungen...

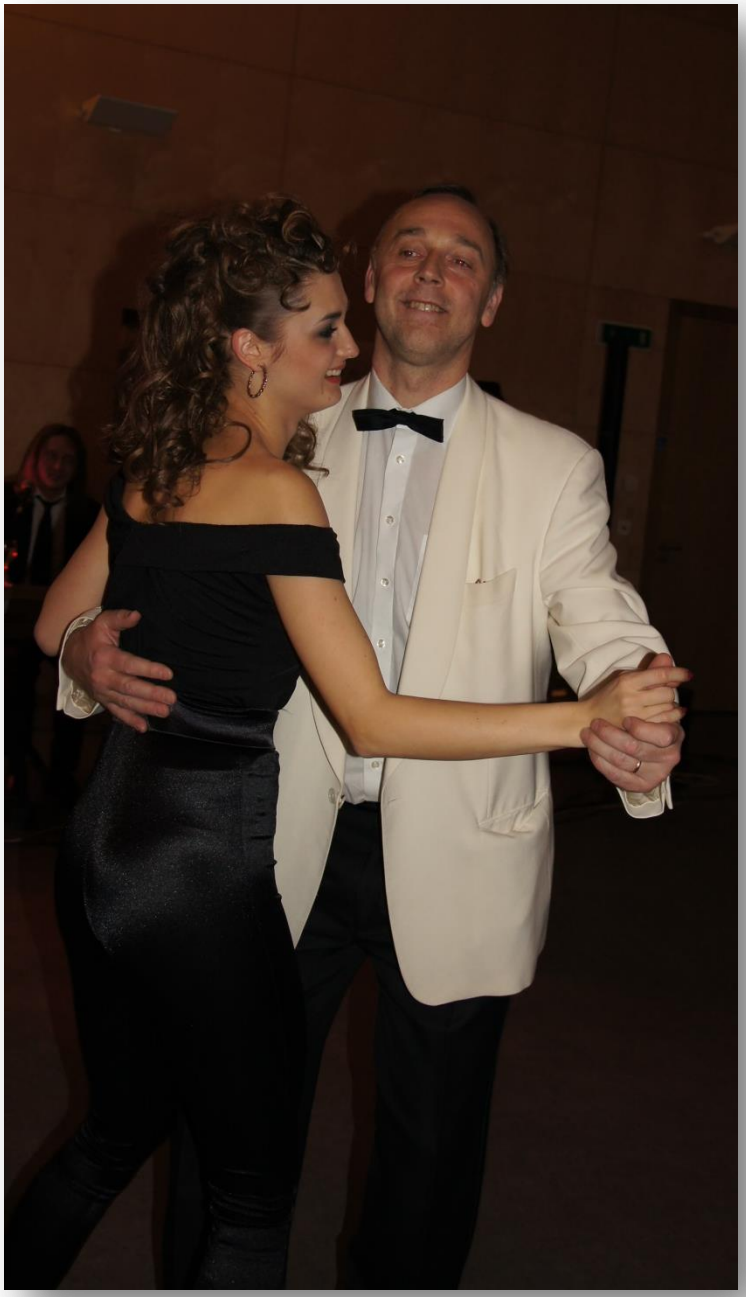

FLIGHT

LAST

LAST ST

Nicht, dass es langweilig gewesen wäre...!!

Zu später Stunde…

Und noch etwas später…

Hat die Biene Maja Schmetterlinge im Bauch…?

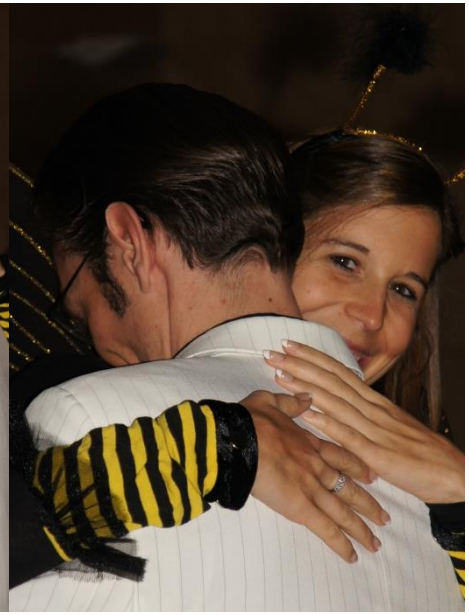

Scheint wohl bei Herrn Micky auch der Fall zu sein!

Spontane Show-Einlagen

Die zweiten Brüder?

Und die Gewinner sind…?

Der Kardinal – Minnie & Micky und die Scrubs-Ärzte

Die Fotografin «Audrey»

Ein Tag so süss wie heute…

Hiermit bedanken wir uns HERZlichst bei all unseren Gästen für's Kommen, für's Mitmachen, für all die Aufmerksamkeiten, Glückwünsche und Präsente.
Uns hat das Fest mit Euch super-toll gefallen und wir werden diesen Tag für immer in schönster Erinnerung behalten.
Passend zu all den vielen Legenden, welche ebenfalls unvergessen bleiben!
HERZlichst SARA & PETER
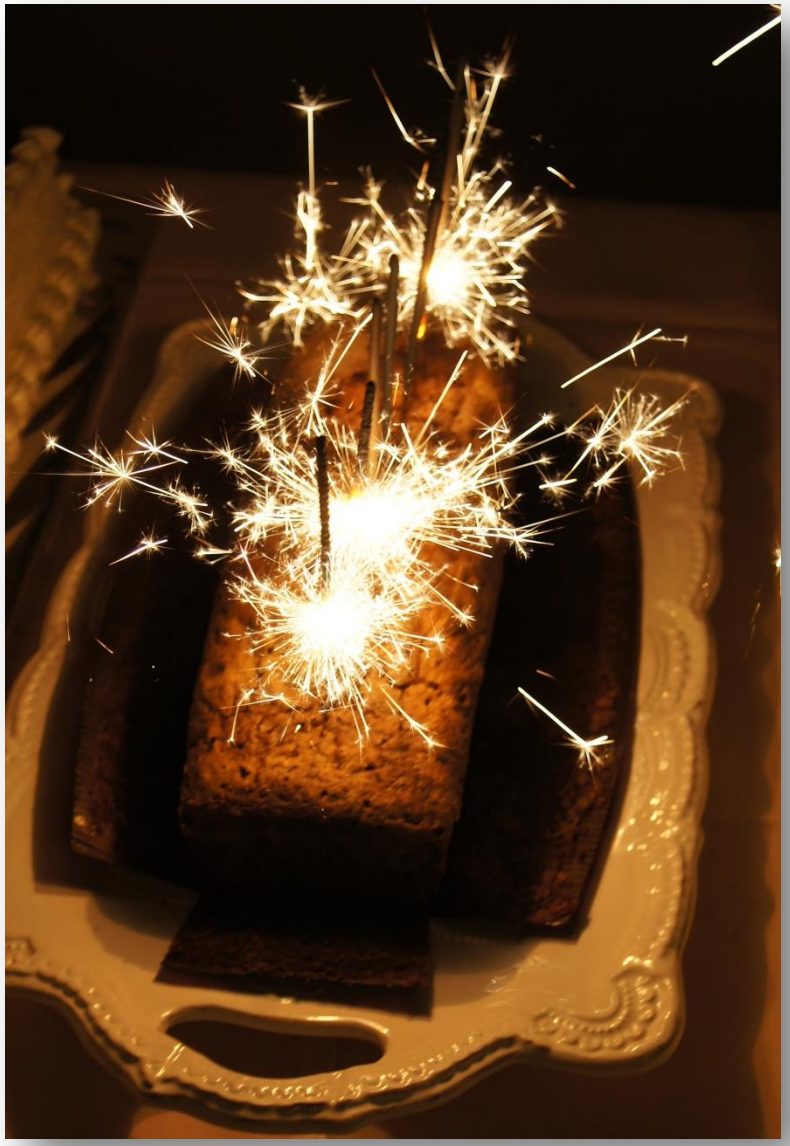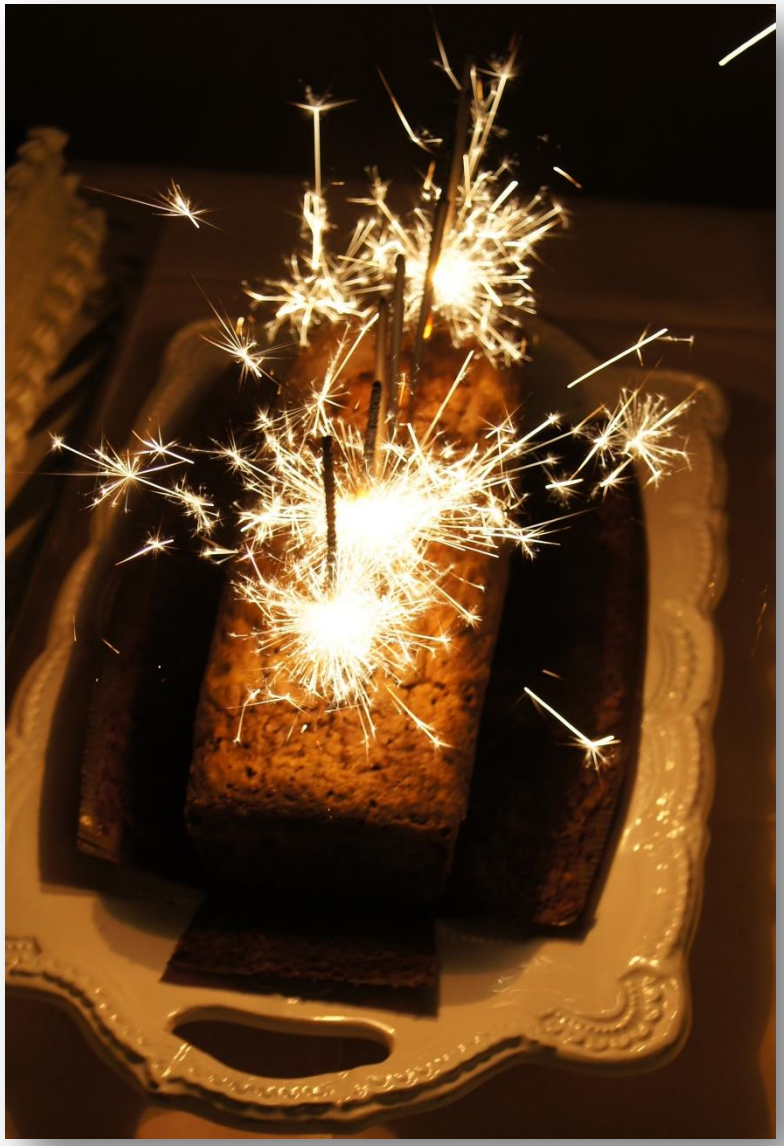
Definitiv ein legendäres Fest…